



ORGANIZACION NACIONAL INDIGENA DE COLOMBIA
ONIC
NIT. 860.521.808-1

BOLETIN 002
SISTEMA DE MONITOREO TERRITORIAL ONIC - SMT
INFORMACIÓN PARA PROTEGER LA VIDA Y LOS TERRITORIOS

Marzo 28 de 2020

La ONIC - Autoridad Nacional de Gobierno Indígena elabora diariamente el boletín informativo para contribuir a la toma de decisiones oportunas y pertinentes de las autoridades tradicionales, que se encuentran actuando en Derecho Propio para la protección de los territorios y comunidades así como de organizaciones sociales, entidades de cooperación e instituciones gubernamentales, y aunar esfuerzos que permitan garantizar la pervivencia y la integridad de los 115 pueblos y naciones indígenas frente a la pandemia identificada como COVID19.

La pervivencia de los pueblos y naciones indígenas es un imperativo ético y una necesidad para toda la sociedad, al ser guardianes de la memoria histórica de la Nación y garantes de la protección de los bienes naturales comunes de todas y todos los colombianos.

Metodología

Se han relacionado espacialmente los reportes del Instituto Nacional de Salud (INS) a la ubicación de los centros poblados donde el Gobierno Nacional ha confirmado la presencia de casos de COVID19 y la ubicación georeferenciada por la ONIC de las comunidades indígenas, en las áreas rurales del país¹, así como algunas comunidades en contexto de ciudad. De tal manera que se vincula en el análisis, la expansión territorial que ha venido presentando el contagio de este virus con la ubicación de las comunidades indígenas respecto de los centros urbanos con casos confirmados, en un rango de diez (10) kilómetros, proyectando en el análisis de riesgo la incidencia de diferentes factores de vulnerabilidad.

¿Qué contiene este boletín?

El Boletín 002 da cuenta de lo siguiente:

- Actualización del mapa: aumenta el riesgo para 2.327 familias indígenas resguardadas, comunidades no resguardadas y en contexto de ciudad.
- Monitoreo especial: situación de pueblos indígenas en riesgo de extinción física y cultural por fragilidad demográfica afecta 4.341 personas de 35 pueblos
- Caso: reporte especial sobre los pueblos indígenas en Puerto Carreño, Vichada. 600 personas de diferentes pueblos indígenas en condición de miseria.
- Nuevos datos sobre disponibilidad de personal de salud y conocimiento e información de la epidemia en los territorios indígenas. El 67% de los enlaces informan que en sus territorios no cuentan con personal de salud, el 73% que no han recibido ningún tipo de capacitación. No obstante se destaca que 52% de los reportes dan cuenta de procesos propios de capacitación e información para la contención de COVID19.
- Alerta sobre implementos de bioseguridad, agua potable y alimentos: NINGUNA comunidad reporta tener implementos de bioseguridad para el plan de contención. 90% informa no disponer de agua potable. 70% no cuenta con alimentos propios.
- Requerimientos: urge dotación en elementos de bioseguridad, disponibilidad de agua potable y necesidad de abastecimiento alimentario para plan contención.

¹ Shape de Comunidades Indígenas de Colombia, 2013-2020, ONIC.



ORGANIZACION NACIONAL INDIGENA DE COLOMBIA
ONIC
NIT. 860.521.808-1

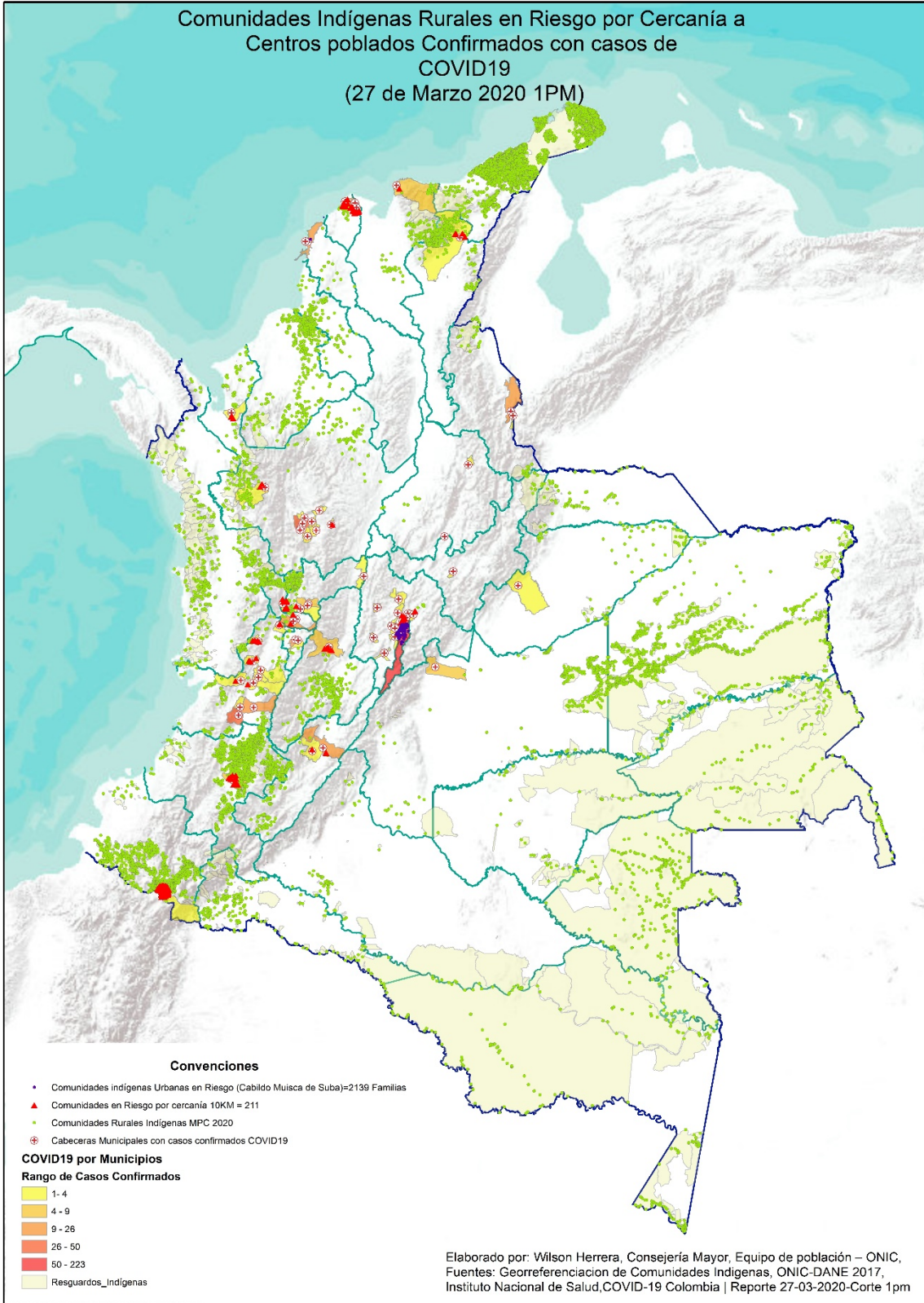



ORGANIZACION NACIONAL INDIGENA DE COLOMBIA ONIC NIT. 860.521.808-1

Teniendo en cuenta la distribución espacial de las comunidades indígenas rurales georeferenciadas por la ONIC a febrero de 2020, y la presencia de casos confirmados de COVID19 por parte del Instituto Nacional de Salud (INS) en las cabeceras municipales, el virus en Colombia se ha expandido a 66 municipios y 22 departamentos a corte del 27 de marzo. Así las cosas, dada la cercanía de las comunidades y territorios indígenas a estas áreas (10 kilómetros) y su estrecha relación social, económica y cultural con estos centros poblados, se identificaron 12 departamentos y 38 municipios con población indígena rural y urbana que están en riesgo.

Un total de **44.725** familias indígenas rurales y urbanas (5% adicional respecto del Boletín 001) son susceptibles de ser afectadas en el corto plazo, en caso de continuar el ritmo de contagio espacial del virus en estos territorios (Ver Tabla 1).

Tabla 1. Familias Indígenas en áreas rurales y urbanas² por departamentos en riesgo por contagio de COVID19 a 27 de marzo de 2020

DEPARTAMENTO	FAMILIAS INDÍGENAS RURALES Y URBANAS EN RIESGO
NARIÑO	27297
CUNDINAMARCA	8240
ATLÁNTICO	3474
BOGOTÁ, D. C.	2525
CAUCA	893
ANTIOQUIA	506
VALLE DEL CAUCA	467
CALDAS	432
TOLIMA	342
CESAR	250
HUILA	161
RISARALDA	93
MAGDALENA	45
TOTAL GENERAL	44725

Fuente: Comunidades indígenas de Colombia georeferenciadas, ONIC, 2013-2020, COVID-19 Colombia | Reporte 27-03-2020-Corte-1pm, Instituto Nacional de Salud. Elaboración: Equipo de Articulación, Monitoreo y Producción de Información ONIC.

El análisis espacial indica que para el 27 de marzo de 2020, los pueblos y naciones indígenas que deben reforzar y/o consolidar sus sistemas de control territorial, para contener esta pandemia, dada su cercanía a las cabeceras municipales con casos confirmados por parte del Gobierno Nacional, para el presente boletín son **188 nuevas familias rurales** que entran en Puerto Colombia y Tubará en el departamento de Atlántico y **2.139**

² Se han introducido al análisis las familias georeferenciadas por el Cabildo Indígena Muisca de Suba (Bogotá).



ORGANIZACION NACIONAL INDIGENA DE COLOMBIA
ONIC
NIT. 860.521.808-1

familias georeferenciadas en el Distrito Capital pertenecientes al Cabildo Indígena Muisca de Suba (Ver Tabla 2).

Tabla 2. Familias Indígenas en áreas rurales y urbanas [1] por pueblo en riesgo por contagio de COVID19 a 27 de marzo de 2020

PUEBLOS INDÍGENAS	FAMILIAS INDÍGENAS EN RIESGO
PASTO	27297
MUISCA	10379
MOKANÁ	3474
EMBERA CHAMÍ	1116
PIJAO	728
INGA	398
NASA	355
EMBERA EYABIDA-EMBERA KATÍO	353
KOKONUCO	315
ARHUACO	143
KANKUAMO	107



ORGANIZACION NACIONAL INDIGENA DE COLOMBIA
ONIC
NIT. 860.521.808-1

CHIMILA - ETE ENEKA	45
YANAKONA-YANAKUNA	15
TOTAL GENERAL	44725

Fuente: Comunidades indígenas de Colombia georeferenciadas, ONIC, 2013-2020, COVID-19 Colombia | Reporte 27-03-2020-Corte-Mañana, Instituto Nacional de Salud. Elaboración: Equipo de Articulación, Monitoreo y Producción de Información ONIC

A nivel de Resguardos, los datos indican que un total de **6.563 familias** (4,7% de incremento respecto del boletín 001) **son susceptibles de ser afectadas en el corto plazo**. La gran mayoría de estas familias habitan en comunidades y predios que se encuentran fuera de resguardos (38.162 lo que representan un incremento de 0,49% respecto del boletín 001) y a las cuales no se les han reconocido sus derechos territoriales por parte del Estado Colombiano, su vulnerabilidad aumenta porque no pueden hacer un efectivo ejercicio de autoridad y control territorial para contener la pandemia.

Tabla 3. Familias Indígenas resguardadas, no resguardadas³ y en contexto de ciudad. Riesgo por cercanía a centros urbanos con casos COVID19 a 27 de marzo de 2020

DEPARTAMENTO	MUNICIPIO	RESGUARDO - COMUNIDAD NO RESGUARDADA	FAMILIAS INDÍGENAS EN RIESGO
VALLE DEL CAUCA	TRUJILLO	DRUA DO (PORTALES DEL RÍO)	36
CALDAS	RISARALDA	LA ALBANIA	4
CALDAS	SAN JOSÉ	LA ALBANIA	42
CALDAS	VITERBO	LA ALBANIA	38

³ Se han introducido al análisis las familias georeferenciadas por el Cabildo Indígena Muisca de Suba (Bogotá).



ORGANIZACION NACIONAL INDIGENA DE COLOMBIA
ONIC
NIT. 860.521.808-1

CUNDINAMARCA	CHÍA	MUISCA DE FONQUETÁ Y CERCA DE PIEDRA	3.800
CUNDINAMARCA	BOGOTA, D.C.	MUISCA DE SUBA	2.139
ANTIOQUIA	FRONTINO	NUSIDÓ	58
CAUCA	POPAYÁN	POBLAZÓN	218
CAUCA	POPAYÁN	PUEBLO KOKONUKO	68
HUILA	NEIVA	TAMA - PÁEZ LA GABRIELA	100
CALDAS	BELALCÁZAR	TOTUMAL	30
VALLE DEL CAUCA	TRUJILLO	BAJO CÁCERES	30
COMUNIDADES FUERA DE RESGUARDO			38.162
TOTAL			44.725

Fuente: Comunidades indígenas de Colombia georeferenciadas, ONIC, 2013-2020, COVID-19 Colombia | Reporte 27-03-2020-Corte-1pm, Instituto Nacional de Salud. Elaboración: Equipo de Articulación, Monitoreo y Producción de Información ONIC

-Pueblos Indígenas en riesgo de extinción física y cultural por fragilidad demográfica

De los 115 pueblos y naciones indígenas en Colombia identificados por el DANE en el Censo Nacional de Población y Vivienda (2018), se identifica que por fragilidad demográfica 35 se encuentran en riesgo de extinción física y cultural, dado que están conformados por menos de 500 habitantes; este hecho los ubica como una población con alta vulnerabilidad ante la pandemia del COVID-19. El Gobierno Nacional y los



ORGANIZACION NACIONAL INDIGENA DE COLOMBIA
ONIC
NIT. 860.521.808-1

gobiernos territoriales deben adoptar medidas especiales para garantizar sus derechos y fortalecer las acciones de contención en estos territorios indígenas, a efectos de no profundizar las causas que conlleven a su exterminio. El total de la población que se encuentra en esta situación es de **4.341 personas**. (Ver Tabla 4)

Tabla 4. Pueblos indígenas en riesgo de extinción física y cultural con fragilidad demográfica

Nº	PUEBLO INDÍGENA	HOMBRE	MUJER	TOTAL
1	OCAINA	195	217	412
2	WIPIWI	146	153	299
3	LETUAMA	143	142	285
4	NONUYA	145	113	258
5	ANDAKIES	124	124	248
6	TARIANO	111	99	210
7	OTAVALEÑO	94	116	210
8	GUANE	116	84	200
9	PISAMIRA	92	104	196
10	BANIVA	93	94	187
11	NUTABE	95	83	178
12	KAKUA	91	56	147
13	TANIGUA	63	82	145
14	YAMALERO	64	78	142
15	YARURO	70	66	136
16	BETOYE	71	56	127
17	TAIWANO	61	62	123
18	YAUNA	55	50	105
19	MAPAYERRI,	52	52	104
20	CALIMA	54	48	102
21	QUIMBAYA	48	46	94
22	TSIRIPU	43	32	75
23	GUARIQUEMA	30	32	62
24	PANCHES	32	23	55
25	MAKÚ	24	26	50
26	TAYRONAS	21	22	43
27	JUPDA	19	14	33
28	JE´ERURIWA	13	16	29
29	MAKAGUAJE	12	12	24
30	CHIRICOA	13	6	19
31	GUANACA	9	5	14
32	YARÍ	7	7	14
33	CHITARERO	6	4	10
34	JUHUP	1	3	4
35	HUPDU	1	-	1
TOTAL		2.214	2.127	4.341

Fuente: DANE 2018 (Procesamientos ONIC)

-Caso. Los pueblos indígenas en Puerto Carreño (Vichada) en el olvido ante el riesgo de la pandemia

El municipio de Puerto Carreño ubicado en el departamento del Vichada al margen del río Orinoco, frontera con Venezuela, es habitado por una población indígena de 5.592 habitantes (DANE 2018), de los cuales 3.034 habitan en la zona rural y 2.558 en la zona urbana. Se encuentran 6 resguardos indígenas donde viven 1.722



ORGANIZACION NACIONAL INDIGENA DE COLOMBIA ONIC NIT. 860.521.808-1

personas. Este municipio es habitado principalmente por los pueblos indígenas Sikuni, Amorúa, Sáliva, Puinave, Piaroa, Piapoco, Puinave, Curripaco y Achagua.

Los asentamientos urbanos del municipio de Puerto Carreño están identificados como Piedra de Custodio, Cerro de la Bandera, La entrada de las bocas del Meta, Cueva de Arévalo, Cerro Pabón, Piedra Punta de Laja, Cerro del Vita, Polvorín- Tamarindo, Los Chigueros, Papvi, Manga de Coleo, Las Toninas, Robledo, Simón Bolívar, La Rampla donde habitan cerca de 600 personas en condiciones de extrema vulnerabilidad ante la amenaza del COVID-19, ya que no cuentan con servicios públicos, no hay agua, ni poseen una vivienda digna, viven en cambuches improvisados.

Estas comunidades no cuentan con las condiciones territoriales necesarias para tener un sistema alimentario propio que les permita elaborar el mañoco y casabe, base de su dieta alimenticia. Deambulan por las calles del pueblo y en el basurero municipal buscando alimentos, viven de cortos períodos de trabajo y en la mendicidad. Ante esta grave situación es urgente garantizar condiciones de dignidad, sostenibilidad socioeconómica y bioseguridad.

Capacidades

- Personal de Salud y Conocimiento sobre la Pandemia

La falta de acceso equitativo, oportuno y de calidad a los servicios de salud para la atención médica, ya sea preventiva o curativa, es un determinante que influye considerablemente en la posibilidad de afrontar y dar manejo a la pandemia, dadas las distancias de las comunidades a los centros médicos u hospitalarios y la falta de personal de salud en sus territorios.

Acorde a los 205 reportes que han llegado al Sistema de Monitoreo Territorial (SMT) de la ONIC, con corte al 27 de marzo, en los departamentos de Amazonas, Atlántico, Boyacá, Caquetá, Cesar, Córdoba, Cundinamarca, La Guajira, Norte de Santander, Putumayo y Sucre el 67% informa que en sus territorios no cuentan con personal de salud, lo cual impacta negativamente las posibilidades de manejo del plan de contención frente al COVID19.

Con relación al conocimiento que tienen las comunidades sobre la situación, el SMT indagó si la población y las instituciones de salud de los Resguardos o la comunidad han recibido capacitación formal en el tema COVID19, el 73% de 205 reportes informa que en esas comunidades no han recibido capacitación, no obstante el 52% reporta que en sus comunidades sí han desarrollado actividades pedagógicas por iniciativa propia.

De acuerdo a los reportes a corte de 27 de marzo, ninguna de las comunidades y pueblos consultadas cuentan con implementos de bioseguridad.

- Disponibilidad de agua potable y alimentos

Con relación al tema de agua potable, solo el 10% de 205 reportes, informaron acerca de algún nivel de acceso al agua potable en contraste con un 90% que no tienen disponibilidad del líquido vital. Respecto a la disposición de alimentos propios de las comunidades para la etapa de aislamiento, solo el 30% de los 205 reportes manifestaron contar con alimentos propios; el 79% de estos reportes, dan cuenta de no contar con reservas de alimento para el tiempo de aislamiento dentro de sus territorios.

Requerimientos

- Implementos de Bioseguridad: dotar en el corto plazo a los pueblos y comunidades indígenas con elementos necesarios de bioseguridad acorde al kit solicitado por la ONIC, priorizando la dotación para la Guardia Indígena y el personal de salud.



ORGANIZACION NACIONAL INDIGENA DE COLOMBIA
ONIC
NIT. 860.521.808-1

- Abastecimiento de alimentos: urge fortalecer los sistemas propios de alimentación en aquellas comunidades que reportan capacidad para el autoabastecimiento y suministrar alimentos adecuados a la dieta de los pueblos. La entrega de alimentos debe coordinarse directamente con las Autoridades Indígenas.
- Agua Potable: incluir en las medidas dispuestas por el Gobierno Nacional, la disponibilidad de agua potable para los pueblos y comunidades indígenas.

Ficha Técnica

- Número de reportes al Sistema de Monitoreo Territorial a corte de 27 de Marzo: 205

Fuentes

- Datos oficialmente reportados por el Gobierno Nacional , por el Instituto Nacional Salud (INS) en sus reportes diarios.
<https://www.ins.gov.co/Noticias/Paginas/Coronavirus.aspx>
- Datos propios del Sistema de Monitoreo Territorial (SMT), que articula 50 organizaciones indígenas miembros de la ONIC y la red de primeros respondientes frente a la emergencia que habitan en territorios indígenas.
<https://monitoreoterritorial-onic.co/>
- DANE (2018), Censo Nacional de Población y Vivienda.